



**URL <http://www.asahi-wh.co.jp>**



**旭倉庫株式会社**

〒104-0052 東京都中央区月島1丁目14番7号  
TEL 03-3531-3111 FAX 03-3531-0296

Asahi Warehouse Co.,Ltd.  
1-14-7 Tsukishima, Chuo-ku, Tokyo 104-0052  
TEL 03-3531-3111 FAX 03-3531-0296

# ASAHI

Warehouse  
Company information

旭倉庫 会社案内

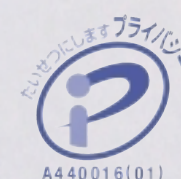





## Loyalty toward fundamentals Steadily toward innovation

Society cannot develop without achievement nor a strong foundation. Much like our historical and cultural heritage, today's society is what it is only because of the path that has been laid down by those who have come before us. Since its founding in 1918, Asahi Storage has been at the forefront of the diversification and expansion of the global distribution system but has never strayed from the basic principle of maintaining its sincerity toward people and society at all times. In addition to the basic concepts of storage, loading and unloading and transportation, Asahi Storage has made full use of new technologies like information systems and logistics networks to see our customers needs from their viewpoint and consistently provide them with complete service.



# Asahi Warehouse Co.,Ltd.

社会の発展は実績や裏付けが全くないところから生み出されるものではありません。  
歴史的な遺産や文明のように、着実に歩んできた先人の足跡があるから、現在の社会があるのです。  
旭倉庫も大正7年の創立以来、「常に社会と人に対して誠実であること」を忘れずに、  
多様化・多角化する物流の未来を展望してまいりました。  
私たちは「保管」「荷役」「運送」という物流業の基本はもちろんのこと、独自の情報システムと  
ロジスティックネットワークを駆使して、常にお客様の立場にたった物流のトータルサービスをご提供します。



# 革新へ着実に。 基本に忠実に。





保管

■storage



荷役

■loading  
& unloading



運送

■express  
forwarding



通関

■customs  
clearance



流通  
加工

■express forwarding  
distribution processing

# 首都圏からグローバルに始まる アサヒのトータルサポート。

*Asahi's Total Support is global in its extent,  
from the Tokyo metropolitan region to the world.*

## 首都圏に7拠点は 好立地条件

- 最適保管の充実
  - 多彩なサービス展開
  - 広域配送ネットワーク
  - トータル物流システム
- などの充実した機能。さまざまな  
ニーズに最適な設備とシステムで対応。

**Seven multi-purpose centers  
located in the Tokyo  
metropolitan region provide  
a variety of advantages.**

- The maximization of optimal  
storage facilities.
  - A variety of extended services.
  - A wide area delivery network system.
  - A comprehensive distribution system.
- A system with facilities perfectly designed  
to respond to a variety of needs.



## 首都圏を陸・海・空で…

陸には陸・海には海・空には空に適した立地と空間。  
保管する場所からさまざまな発展と利用へ。  
発信スペースとして、フレキシブルな提案。

We have suitable locations for land, sea and air.  
From mere storage space to the development of  
services that meet the needs of our customers.  
We offer greater flexibility as a starting point for  
the dispatch of goods.



テナント  
■tenant



ホーム  
ロッカー  
■home locker



文書保管  
■document storage



引っ越し  
■moving



保険代理店  
■property damage and  
loss insurance agents



Asahi Warehouse Co., Ltd.  
03 04



# 視界はグローバルスケール。 ますます豊かになる物流の可能性。

*Our scope is global in scale offering an even greater variety of possibilities for the distribution of goods.*

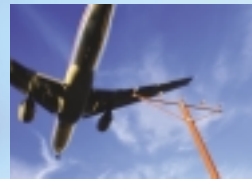
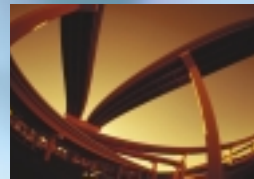

日本の中核である首都圏に物流拠点として7つの営業所・事業所を配置。製品の特性に合わせて ●港湾部普通倉庫 ●内陸部普通倉庫 ●危険品倉庫 ●毒物・劇物倉庫 ●低・定温倉庫 ●保税蔵置場など、あらゆるニーズに対処すべく好立地に充実した設備を備えています。

Seven business locations serve as distribution centers in the central hub of Japan, the Tokyo metropolitan region. Responding to the particular characteristics of various goods, we have facilities in prime locations: A waterfront division-warehouse for general items, A land division-warehouses for general items, Hazardous materials warehousing, Toxic materials warehousing, Low or fixed temperature warehousing, Bonded warehousing.

各種荷役機器などの設備による ●一般荷役のほか、●オーダーピッキング ●配送先別・方面別仕分け、さらに、●バンニング ●デバンニングなど幅広いニーズにお応えします。

In addition to having a variety of machinery for general loading and unloading, we are able to comply with specific needs such as order receiving & processing, destination-based or direction-based classification, even vanning and devanning.

めまぐるしく移り変わる時代のニーズに合わせ、いち早くインターネットで入出庫管理や商品の日付管理ができる物流情報システムを導入。登録ユーザーならオンラインのメリットを最大限に生かします。

To keep up with the rapidly changing needs of the times we have worked quickly to introduce distribution information systems that use the Internet to provide import-export warehouse management and date management for goods.

Logistics  
Information  
System  
物流情報  
システム

Distribution  
Processing  
流通加工

消費者ニーズの多様化とともに、これまでの保管する倉庫からメーカーと消費者の間に位置する流通加工倉庫へ。商品の検品・梱包・値付け・ラベル貼り・セット詰めなど、一貫システムで処理します。To keep pace with diversifying consumer needs, we refined our conventional storage warehouses into distribution processing plants. Doing so enables us to act intermediate between maker and consumer. Our comprehensive system now supports product inspection, packaging, price labeling and set packaging.

Customs  
Clearance  
通関

多様化する国際物流に早くから着眼し、陸・海輸送の交通の要衝として「川崎」に保税蔵置場(保税倉庫)を完備。輸出・輸入通関及び関連諸業務のサービスを効率的に提供します。

We noted the increasing diversity of International distribution at an early stage. To meet these demands we have our own bonded warehouse in kawasaki, a crossroads location for both sea and land transport. When it comes to import-export and related business, we offer service of superlative efficiency.

Express  
forwarding  
運送

関東100KM圏を毎日より早く確実に直配する配送システムを構築。さらに、大手路線業者とタイアップし全国ネットの幅広いニーズにお応えします。

We have formed an express forwarding system within the kanto 100km region guaranteeing a fast, direct and reliable daily service. Moreover, joint ventures with major companies, each holding vital transportation routes enable us to respond to all needs with this nationwide network.

Loading  
& Unloading  
荷役

Storage  
保管







# 次世代の空間創造をサポート。 文化の創造発信基地。

*We support the creative space of the next generation  
and serve as a springboard of cultural creativity.*



## テナント tenant

倉庫を利用する方法は無限であり、時代にあった空間として現在レストラン・フォトスタジオ・レコーディングスタジオ・編集スタジオ・試写室などに利用されています。

In keeping with the times, warehouse space has been transformed into restaurants, photo studios, recording studios, motion picture editing studios and preview room. The potential is limited only by the imagination.



フォトスタジオ  
Photo Studio



レストラン  
Restaurant



レコーディングスタジオ  
Recording studio



試写室  
Preview room

## ホームロッカー home locker

海外勤務や増改築のための家財・レジャー用品・書類・美術品・シーズンオフの冷暖房器具・スポーツ用具などの収納に最適。鍵一本でいつでも自由にご自宅の物置代わりに使用できます。

We provide storage for personal belongings such as leisure goods, documents, off-season cold and warm weather equipment, sports equipment, etc... Also especially useful during house renovations or long overseas trips. Storage couldn't be easier or more convenient. With one key, it's as easy to access as your own home.

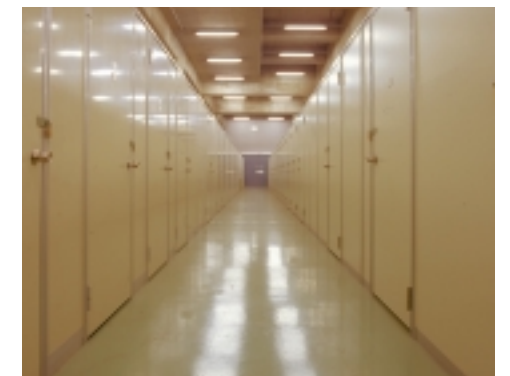

## 文書保管 document storage

企業の大切な書類・磁気テープなどの各種情報を、万全なセキュリティシステムと空調、そしてコンピュータによる最新システムでお預かりします。

We offer safe and secure storage of important corporate documents, magnetic tape and a variety of other information media, under climate control conditions. Stored items are kept track of through an innovative, specially-designed computer system.

## 引越 moving

オフィスの移転から一般家庭の引っ越しまで、豊富な実績と経験により、それぞれにふさわしい方法できめ細かく対応します。

From office to general home moving needs, we have rich experience in the moving field. We employ meticulous methods to ensure safe transit for a variety of articles in accordance with your needs.

## 保険代理店 property damage and loss insurance agents

安心ライフのために今や保険は不可欠な必需品。国内の大手損害保険会社と代理店契約を結び各種損害保険を取り扱っています。

Insurance has become indispensable as a means of reassuring individuals. As representative agent for many large domestic insurance companies, we are able to handle a wide variety of damage and loss insurance policies.



当社は(財)日本情報処理開発協会よりプライバシーマークの付与認定を受け、より一層の個人情報の保護に努めています。

*We are a recipient of the Privacy Mark certification from the Japan Information Processing Development Corporation, and we are fully committed to protecting individual privacy.*





# ニーズに敏感に反応する2つのホームページがビジネスを繋げる・広げる。 *Sensitive to the needs of our customers, we have developed two kinds of web sites that allow businesses to connect to their customers and expand their opportunities.*

## 最新の企業情報を発信する物流ポータルを開設

*A developed distribution portal for timely access to the latest information about your company.*

URL <http://www.asahi-wh.co.jp>



弊社とお客様とを結ぶ架け橋は、今や電話やFAXだけではありません。「気軽に私たちのサービスを利用していただきたい」。そのような思いから、弊社は自社ホームページを1997年から開設しています。ホームページには弊社のサービス内容や会社の沿革、各営業所の連絡先などを掲載し、随時更新中。このホームページを通じて、多くのお客様に弊社のことをもっと知っていただきたい、と考えています。



Telephones and fax machines are no longer the only means of connecting with customers. We established our homepage service in 1997 for the purpose of providing you with the means of connecting with your customers and providing them easy access to information about your company and its services. Our homepage service gives you the ability to provide information regarding your company's services, history, service locations and contact information that can be updated at any time. Our desire is to give you the ability to provide information regarding your own services to as wide an audience as possible.

## 登録制のリアルタイム照会システムで信頼の在庫管理

*Trustworthy storage administration through real-time data registration system.*

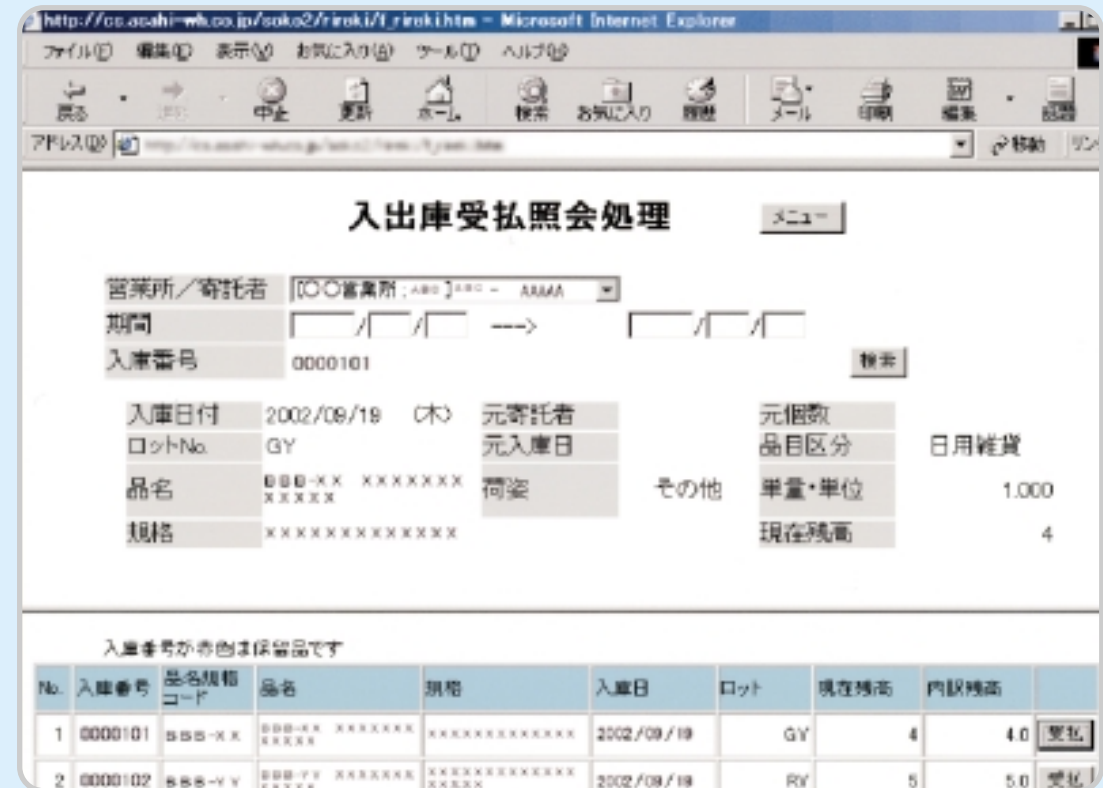

ホームページは弊社からの情報を一方的に発信するだけのものではありません。お客様に利用していただくことで、「双方向性」という本来の役割を果たします。弊社のインターネット・カスタマーサービスはお客様の物流情報をリアルタイムで、24時間、365日の照会を可能にしています。

Our homepage service is not merely designed to provide customers with one-way access to information regarding your company and its services. It can also be used to provide a truly interactive Internet experience giving you the ability to provide your customers with internet customer service and access to information regarding the distribution of their goods 24 hours a day, 365 days a year.

## サービスの特長 Service Features

### security & real time

#### セキュリティとリアルタイム

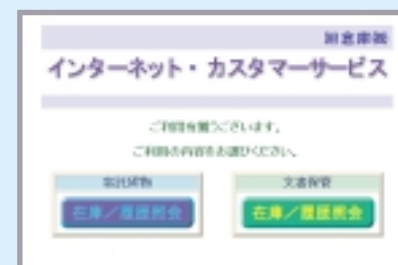

事前登録の、専用URL、ユーザーID、パスワードで強固なセキュリティを確保。しかもデータはリアルタイム。

#### Secure Real-Time Access

Pre-registration, private URL's, user ID's and passwords provide solid security while allowing real-time data access.

### anytime & anywhere

#### 時間も場所もボーダーレス 物流情報をオンデマンドで提供

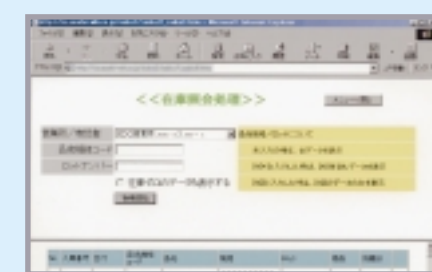

インターネットにつながったパソコンのブラウザに専用URLを入力すれば、いつでもどこでもアクセスが可能。弊社の休業日でもお客様の都合に合わせて、在庫情報や受払い状況を照会することができます。

Our system operates unconstrained by time or location. On-demand access to distribution information can be provided at any time. Private URL's allow access to anyone with a personal computer, a browser and a connection to the Internet from anywhere at any time. Customers can always access their account, storage information and payment information, even during non-business hours.

※このサービスのURLは登録ユーザー様のみにお知らせしています。ご利用の詳細は弊社営業担当にお問合せ下さい。The URL for this service is provided only to registered users. For more information, please consult the person in your organization who is responsible for this account.



Asahi Warehouse Co., Ltd.  
09 10



# 首都圏の重要拠点を座標軸に、ネットワークが機能する。

Asahi's Network, operating from Strategic locations.



**本社・月島事業所** 〒104-0052 東京都中央区月島1丁目14番7号  
TEL 03-3531-3111 FAX 03-3531-0296  
**アクセス** ・営団地下鉄有楽町線・都営地下鉄大江戸線 月島駅下車7番出口  
・首都高速道路新富町ランプより5分  
**敷地面積** 3,300m<sup>2</sup> (1000坪)  
**不動産賃貸面積** 11,458m<sup>2</sup> (3472坪)

**Tsukishima Office and Warehouse**  
1-14-7 Tsukishima, Chuo-ku, Tokyo 104-0052 TEL 03-3531-3111 FAX 03-3531-0296  
Directions : Walk from exit 7 from Tsukishima Station onthe Eidan Subway Yurakucho Line & Toei Subway OedoLine.  
Site area : 3,300 sq. meters (1,000 tsubo)  
Real estate leasing Area : 11,458 sq. meters (3,472 tsubo)



**松戸営業所** 〒271-0065 松戸市南花島向町312番地  
TEL 047-363-4241 FAX 047-363-4243  
**アクセス** ・JR常磐線松戸駅より日大歯科病院行きバスにて栄町1丁目下車  
・東京外環自動車道 三郷南インターより10分  
**敷地面積** 8,273m<sup>2</sup> (2507坪)  
**普通品倉庫面積** 2,640m<sup>2</sup> (800坪)  
**危険品倉庫面積** 1,007m<sup>2</sup> (305坪)  
**定温倉庫面積** 858m<sup>2</sup> (260坪)

**Matsudo Office and Warehouse**  
312 Minami-Hanashimamukai-cho, Matsudo-shi 271-0065 TEL 047-363-4241 FAX 047-363-4243  
Directions : Take the Nichidai Shika hospital bound bus from Matsudo station on the JR joban Line.  
Get off at Sakae 1-chome bus stop.  
Site area : 8,273 sq. meters (2,507 tsubo)  
Standard items warehouse area : 2,640sq.meters (800 tsubo)  
Hazardous items warehouse area : 1,007sq. meters (305 tsubo)  
Fixed temperature warehouse area : 858 sq.meters (260 tsubo)



**柏事業所** 〒270-0132 流山市駒木538番地  
TEL 04-7152-5141 Fax 04-7155-4450  
**アクセス** ・JR常磐線柏駅西口より2番バスにて梅林下車  
・常磐自動車道柏インターより15分  
**敷地面積** 12,426m<sup>2</sup> (3759坪)  
**普通倉庫面積** 6,565m<sup>2</sup> (1986坪)  
**危険品倉庫面積** 926m<sup>2</sup> (280坪)

**Kashiwa Office and Warehouse**  
538 Komagi, Nagareyama-shi 270-0132 TEL 04-7152-5141 FAX 04-7155-4450  
Directions : Take the number 2 bus from kashiwa station's west exit on the JR Joban Line.  
Get off at the Umebayashi bus stop.  
Site area : 12,426 sq. meters (3,759 tsubo)  
Standard items warehouse area : 6,565 sq. meters (1,986 tsubo)  
Hazardous items warehouse area : 926sq. meters (280tsubo)



**川崎営業所** 〒210-0869 川崎市川崎区東扇島26番4号  
TEL 044-299-0717 FAX 044-299-0743  
**アクセス** ・JR川崎駅より東扇島循環行きバスにて川崎マリエン前下車  
または京浜急行大師線小島新田駅よりタクシーにて10分  
・東京湾岸線東扇島インターより1分  
**敷地面積** 5,000m<sup>2</sup> (1515坪)  
**普通品倉庫面積** 3,942m<sup>2</sup> (1195坪)  
**保税蔵置場** 11,489m<sup>2</sup> (3482坪)

**Kawasaki Office and Warehouse**  
26-4 Higashi-Ogishima, Kawasaki-shi 210-0869 TEL 044-299-0717 FAX 044-299-0743  
Directions : From the JR Kawasaki "Marien-mae" bus stop. Or, take a taxi from Kojima-Shinden station on the Keihin Kyuko Daishi Line. Approx. 10-minutes by taxi.  
Site area : 5,000 sq. meters (1,515 tsubo)  
Standard items warehouse area : 3,942 sq. meters (1,195 tsubo)  
Including bonded goods detetion area : 11,489 sq. meters (3,482 tsubo)



**板橋営業所** 〒175-0082 東京都板橋区高島平6丁目1番7号  
TEL 03-3975-7460 FAX 03-3975-7466  
**アクセス** ・都営地下鉄三田線西高島平駅下車  
・首都高速5号線高島平ランプより5分  
**普通品倉庫面積** 3,330m<sup>2</sup> (1009坪)

**Itabashi Office and Warehouse**  
6-1-7, Takashimadaira, Itabashi-ku, Tokyo 175-0082  
Directions : Walk from Nishi-Takashimadaira station onthe Toei subway Mita Line.  
Standard items warehouse area : 3,330 sq. meters (1,009 tsubo)



**足立流通センター** 〒121-0836 東京都足立区入谷6丁目2番11号  
**アクセス** ・JR山手線日暮里駅より足立流通センター行きバスにて終点  
・首都高速川口線足立入谷ランプまたは加賀ランプより5分  
**普通品倉庫面積** 3,168m<sup>2</sup> (960坪)

**Adachi Distribution Center**  
6-2-11, Iriya-cho, Adachi-ku, Tokyo 121-0836  
Directions : Take the Adachi Ryutsu Center bound bus from Nishi-Nippori station on the JR Yamanote Line. Get off the last stop.  
Standard items warehouse area : 3,168sq.meters (960 tsubo)



**アサヒレインボースクエア** 〒120-0046 東京都足立区小台1丁目20番6号  
**アクセス** ・JR山手線日暮里駅より足立流通センター行きバスにて扇大橋南詰下車  
日暮里舎人線 小台駅前 (新交通システム) 平成19年度開通予定  
・首都高速中央環状線扇大橋ランプより5分  
**敷地面積** 8,548m<sup>2</sup> (2590坪)

**Asahi Rainbow Square**  
1-20-6 Odai, Adachi-ku, Tokyo 120-0046  
Directions : Take the Adachi Ryutsu Center bound bus from Nishi-Nippori station on the JR Yamanote Line. Get off at Ogi-Ohashi-minamizume bus stop.  
Walk from New Transit Nippori Toneri Line Odai Station  
Site area : 8,548 sq. meters (2,590 tsubo)





# ニーズの多様化に呼応して展開し、 そして継続する。

*We continuously respond to diversifying consumer needs.*



## Company Profile

Name: Asahi Warehouse Co. Ltd.  
Founded: November 28, 1918  
Head office: 1-14-7, Tsukishima, Chuo-ku, Tokyo 104  
Phone: 03-3531-3111 Fax: 03-3531-0296  
Representative: Representative Director & President Kouichi Morita  
Capital: ¥64 million (as of December 1, 2005)  
Annual Sales: ¥1.5 billion (term ending November 30, 2005)  
Employees: 35 (as of December 1, 2005)  
Banks: Tokyo Mitsubishi UFJ Bank, Tsukishima Branch and Tsukiji Branch ; Sumitomo Mitsui Banking Corporation, Shimbashi Branch and Tsukiji Branch; Mizuho Bank, Fukagawa Branch and Tsukiji Branch  
Fiscal Year End: November 30  
Business Overview: Warehousing and related businesses; express forwarding,customs clearing service; industrial waste processing; general sales of industrial chemicals, and toxic and hazardous materials;real estate leasing administration;damage and loss insurance  
Affiliated Firms: Asahi Transportation Co., Ltd.

## 会社概要

名称 旭倉庫株式会社  
創立 1918年(大正7年)11月28日  
本社 〒104-0052 東京都中央区月島1丁目14番7号  
TEL 03-3531-3111 FAX 03-3531-0296  
代表者 取締役社長 森田光一  
資本金 6400万円(平成17年12月1日現在)  
売上高 15億円(平成17年11月期)  
従業員数 35名(平成17年12月1日現在)  
取引銀行 三菱東京UFJ銀行 月島支店・築地支店  
三井住友銀行 新橋支店・築地支店  
みずほ銀行 深川支店・築地支店  
決算期 11月(年1回)  
事業内容 倉庫業及び付帯する事業  
運送取扱業  
通関手続代行業  
産業廃棄物処理業  
工業薬品・毒物・劇物一般販売業  
不動産賃貸及び管理業  
損害保険代理業  
関連会社 旭運輸株式会社



## 沿革

1918年(大正7年) 11月 我が国における有力な薬品、染料の貿易関係者の発起により、資本金100万円にて「旭倉庫株式会社」設立。  
1928年(昭和3年) 5月 足立区小台町に普通品倉庫のほか都内唯一の危険物大量貯蔵倉庫を建設し、主として化学品保管を中心とした「足立営業所」を開設。  
1951年(昭和26年) 12月 資本金を400万円に増資。  
1958年(昭和33年) 10月 資本金を1600万円に増資。  
1962年(昭和37年) 4月 資本金を3200万円に増資。  
1966年(昭和41年) 2月 運送部門を新設し「自動車運送取扱業」の免許を取得。物流の一環体制を確立。  
3月 千葉県松戸市に「松戸営業所」を開設。  
1968年(昭和43年) 12月 運送事業の拡充を図るため「旭運輸株式会社」を設立。  
1970年(昭和45年) 9月 千葉県流山市に「柏事業所」を開設。  
1973年(昭和48年) 8月 東京団地倉庫(株)板橋倉庫のテナントとして「板橋営業所」を開設。  
1976年(昭和51年) 11月 東京団地倉庫(株)足立倉庫のテナントとして「足立流通センター」を開設。  
1977年(昭和52年) 12月 倉庫荷役作業の合理的な運営のため「旭流通サービス株式会社」を設立。  
1982年(昭和57年) 2月 資本金を6400万円に増資。  
8月 川崎市の東扇島外貿埠頭に「川崎営業所」を開設。  
1984年(昭和59年) 4月 月島事業所再開発と事業拡大のため不動産賃貸事業開始。  
1989年(平成元年) 5月 物流情報ネットワークシステムの確立のため「アサヒ物流コンサルタント株式会社」を設立。  
1991年(平成3年) 4月 一般消費者を対象としたホームロッカー事業開始。  
1993年(平成5年) 6月 「川崎営業所」第2期工事完成。  
1994年(平成6年) 12月 損害保険代理店の業務開始。  
2000年(平成12年) 10月 足立小台地区再開発のため「足立営業所」を閉鎖。  
11月 「旭流通サービス株式会社」を役割終了により解散。  
2001年(平成13年) 2月 情報システム管理強化のため「アサヒ物流コンサルタント株式会社」を解散して社内一元化。  
2004年(平成16年) 5月 足立区小台に「アサヒレインボースクエア」竣工。  
2006年(平成18年) 5月 プライバシーマーク認定取得。

明るい未来を築くために、  
着実に一歩ずつ。  
*One sure step at a time  
for the creation of a bright future.*

## Company History

1918, Nov. Asahi Warehouse Co., Ltd. is established with a capital of 1 million yen by a leader in the chemical and dyes trade.  
1928, May. Constructed a standard items warehouse and the metropolitan region's first large volume, hazardous materials storage warehouse in Odai-cho, Adachi Ward, Tokyo. Opened the Adachi Business Office specializing in chemical storage.  
1951, Dec. Increased capital to 4 million yen.  
1958, Oct. Increased capital to 16 million yen.  
1962, Apr. Increased capital to 32 million yen.  
1966, Feb. Established the transport division and acquired a license for the land-based express forwarding business and established a cohesive system for the distribution of goods.  
Mar. Established the Matsudo Business Office in Matsudo City, Chiba Prefecture.  
1968, Dec. Established the Asahi Transportation Co., Ltd. to expand the transport business.  
1970, Sep. Established the Kashiwa Business Office in Nagareyama City, Chiba Prefecture.  
1973, Aug. Established the Itabashi Distribution Center using the Itabashi Warehouse of Tokyo Danchi Soko Co., Ltd.  
1976, Nov. Established the Adachi Distribution Center using the Adachi Warehouse of the Tokyo Danchi Soko Co., Ltd.  
1977, Dec. Established the Asahi Distribution Service Co., Ltd. for the rationalization of the warehouse and loading business.  
1982, Feb. Increased capital to 64 million yen.  
Aug. Established the Kawasaki Business Office at Higashi-Ogishima Overseas Trading Wharf in Kawasaki City.  
1984, Apr. Began real estate lending and leasing operations to expand business and redevelop the Tsukishima Business Office.  
1989, May. Established the Asahi Logistics Consultant Co., Ltd. for the creation of the Distribution Information Network System.  
1991, Apr. Began Trunk Room business directed towards the general consumer.  
1993, Jun. Completed second stage construction of the Kawasaki Business Office.  
1994, Dec. Entered the damage and loss insurance agency business.  
2000, Oct. Closed the Adachi office in connection with redevelopment of the Odai area of Adachi Ward, Tokyo.  
Nov. With the completion of its mission, Asahi Distribution Service Co., Ltd. is dissolved.  
2001, Feb. To strengthen information system administration, Asahi Logistics Consulting Co., Ltd. is dissolved and its operations are re-internalized.  
2004, May. Completion of Asahi Rainbow Square in Odai, Adachi Ward, Tokyo.  
2006, May. Received certification under the Japanese Privacy Mark System.



Asahi Warehouse Co.,Ltd  
13 14